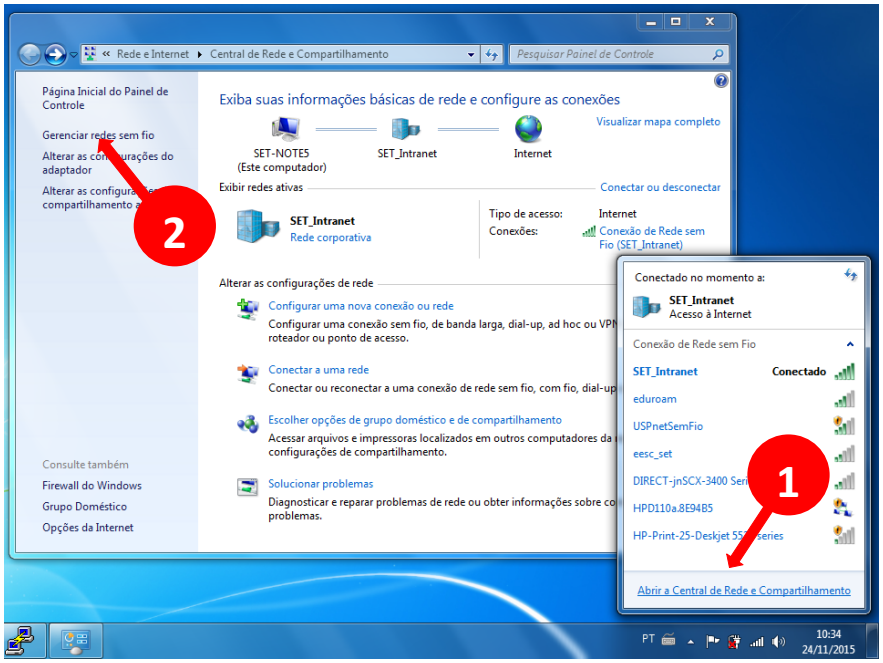
Rede e Internet ▸ Central de Rede e Compartilhamento
Pesquisar Painel de Controle
Página Inicial do Painel de Controle
Gerenciar redes sem fio
Exiba suas informações básicas de rede e configure as conexões
Visualizar mapa completo
SET-NOTES (Este computador)
SET_Intranet
Internet
Exibir redes ativas
Conectar ou desconectar
SET_Intranet
Rede corporativa
Tipo de acesso: Internet
Conexões: Conexão de Rede sem Fio (SET_Intranet)
Alterar as configurações de rede
Configurar uma nova conexão ou rede
Conectar a uma rede
Escolher opções de grupo doméstico e de compartilhamento
Solucionar problemas
Consulte também
Firewall do Windows
Grupo Doméstico
Opções da Internet
Conectado no momento a:
SET_Intranet
Acesso à Internet
Conexão de Rede sem Fio
SET_Intranet Conectado
eduroam
USPnetSemFio
eesc_set
Abrir a Central de Rede e Compartilhamento
1
2
10:34
24/11/2015

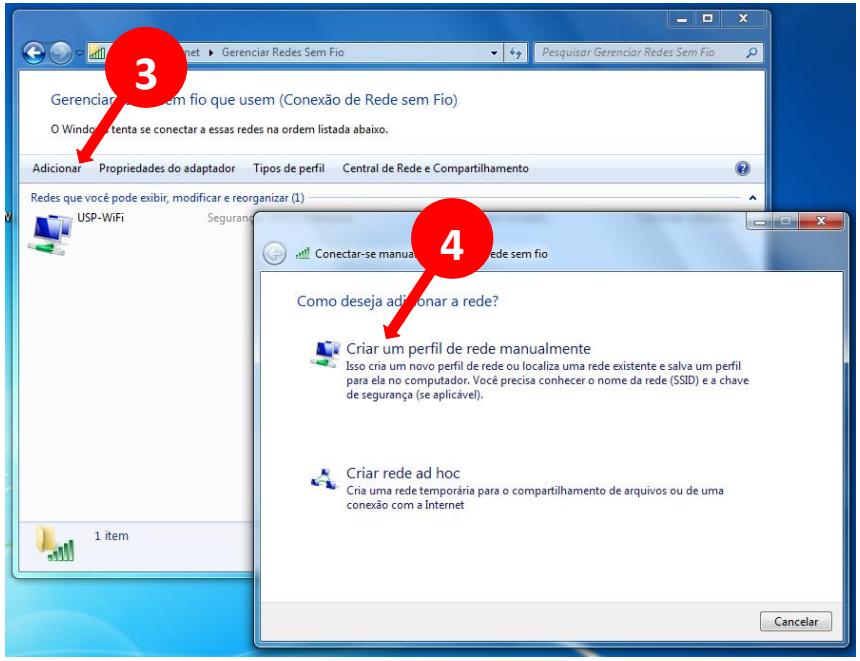
Gerenciar Redes Sem Fio
Pesquisar Gerenciar Redes Sem Fio
Adicionar
Propriedades do adaptador
Tipos de perfil
Central de Rede e Compartilhamento
Redes que você pode exibir, modificar e reorganizar (1)
USP-WiFi
1 item
Como deseja adicionar a rede?
Criar um perfil de rede manualmente
Isso cria um novo perfil de rede ou localiza uma rede existente e salva um perfil para ela no computador. Você precisa conhecer o nome da rede (SSID) e a chave de segurança (se aplicável).
Criar rede ad hoc
Cria uma rede temporária para o compartilhamento de arquivos ou de uma conexão com a Internet
Cancelar
3
4

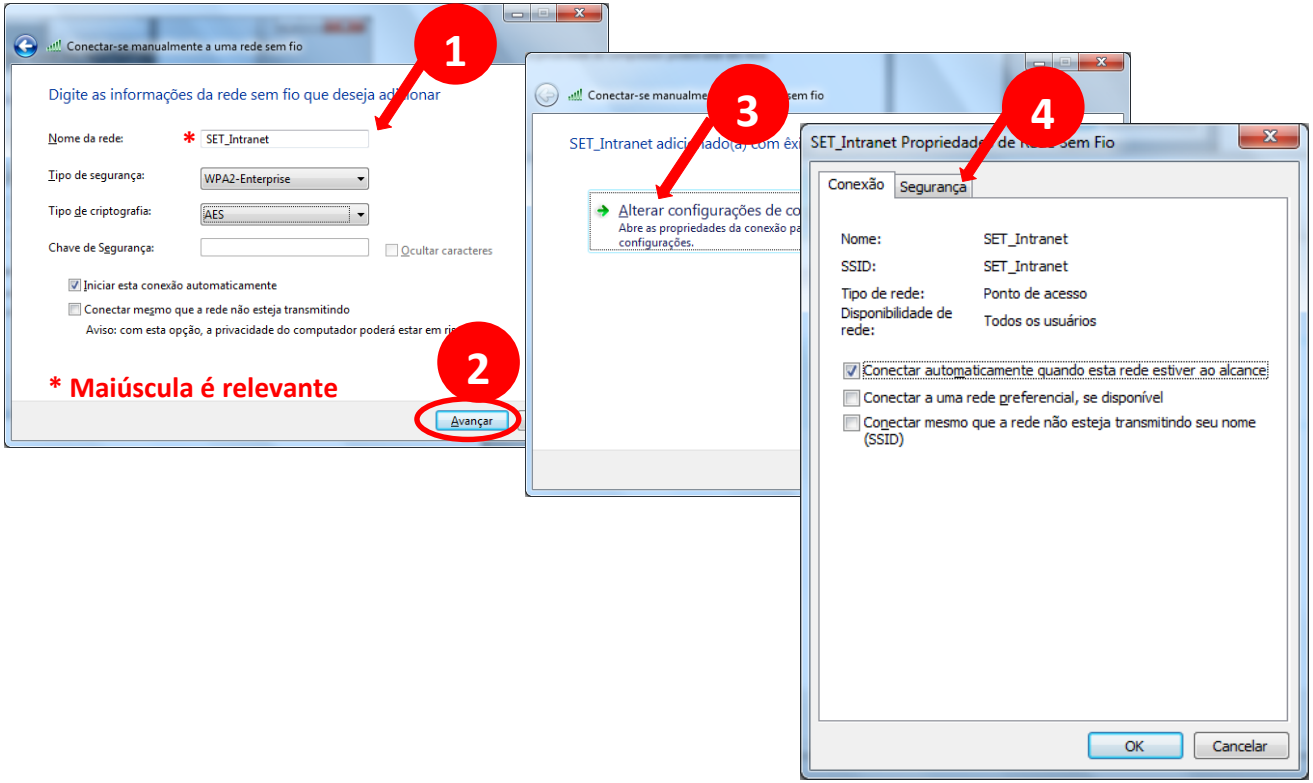
Conectar-se manualmente a uma rede sem fio
Digite as informações da rede sem fio que deseja adicionar
Nome da rede: SET_Intranet
Tipo de segurança: WPA2-Enterprise
Tipo de criptografia: AES
Chave de Segurança:
Ocultar caracteres
Iniciar esta conexão automaticamente
Conectar mesmo que a rede não esteja transmitindo
* Maiúscula é relevante
Avançar
Alterar configurações de co
Abre as propriedades da conexão pa configurações.
SET_Intranet Propriedades de Rede Sem Fio
Conexão
Segurança
Nome: SET_Intranet
SSID: SET_Intranet
Tipo de rede: Ponto de acesso
Disponibilidade de rede: Todos os usuários
Conectar automaticamente quando esta rede estiver ao alcance
Conectar a uma rede preferencial, se disponível
Conectar mesmo que a rede não esteja transmitindo seu nome (SSID)
OK
Cancelar
1
2
3
4

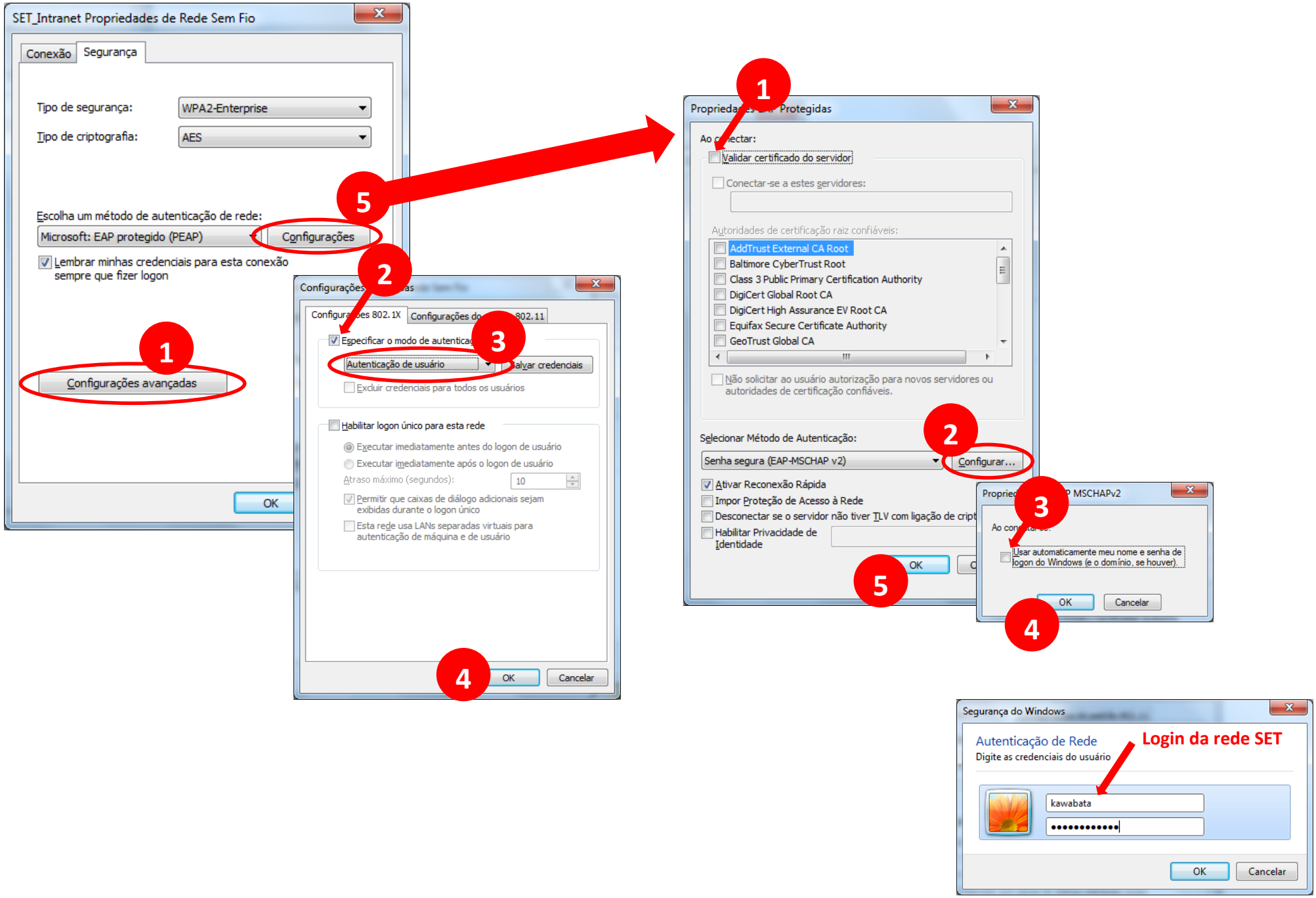
SET_Intranet Propriedades de Rede Sem Fio
Conexão
Segurança
Tipo de segurança:
WPA2-Enterprise
Tipo de criptografia:
AES
Escolha um método de autenticação de rede:
Microsoft: EAP protegido (PEAP)
Configurações
Lembrar minhas credenciais para esta conexão sempre que fizer logon
Configurações avançadas
OK
Configurações 802.1X
Especificar o modo de autenticação
Autenticação de usuário
Salvar credenciais
Excluir credenciais para todos os usuários
Habilitar logon único para esta rede
Executar imediatamente antes do logon de usuário
Executar imediatamente após o logon de usuário
Atraso máximo (segundos):
10
Permitir que caixas de diálogo adicionais sejam exibidas durante o logon único
Esta rede usa LANs separadas virtuais para autenticação de máquina e de usuário
OK
Cancelar
Propriedades EAP Protegidas
Ao conectar:
Validar certificado do servidor
Conectar-se a estes servidores:
Autoridades de certificação raiz confiáveis:
AddTrust External CA Root
Baltimore CyberTrust Root
Class 3 Public Primary Certification Authority
DigiCert Global Root CA
DigiCert High Assurance EV Root CA
Equifax Secure Certificate Authority
GeoTrust Global CA
Não solicitar ao usuário autorização para novos servidores ou autoridades de certificação confiáveis.
Selecionar Método de Autenticação:
Senha segura (EAP-MSCHAP v2)
Configurar...
Ativar Reconexão Rápida
Impor Proteção de Acesso à Rede
Desconectar se o servidor não tiver TLV com ligação de criptografia
Habilitar Privacidade de Identidade
OK
Propriedades EAP MSCHAPv2
Ao conectar:
Usar automaticamente meu nome e senha de logon do Windows (e o domínio, se houver).
OK
Cancelar
Segurança do Windows
Autenticação de Rede
Digite as credenciais do usuário
Login da rede SET
kawabata
OK
Cancelar
1
2
3
4
5